Gemeindeinformation 1/2014
Gemeinde Schäffern

Dorfstraße 7/3, 8244 Schäffern, Tel: 03339/7070 Fax: DW 4, Email: gde@schaeffern.steiermark.at; www.schaeffern.at

Schäffern, 14.02.2014

Liebe Schäfferner und Schäffernerinnen!

Aus aktuellem Anlass erscheint wieder eine Amtliche Mitteilung der Gemeinde Schäffern.
Aus gesundheitlichen Gründen ist es für Frau Binder leider nicht mehr möglich, die Reinigungsarbeiten im Gemeindeamt durchzuführen, daher wird für diese Arbeiten ein Ersatz gesucht. Weiters suchen wir eine Aushilfskraft für die Reinigung unserer Volksschule. Genaue Informationen zu den Ausschreibungen finden Sie im Blattinneren.
An dieser Stelle möchte ich mich bei Frau Binder für Ihre langjährige Tätigkeit in unserer Gemeinde recht herzlich bedanken und Ihr alles erdenklich Gute für Ihre Zukunft wünschen.
Der Winter hat uns heuer etwas verspätet überrascht, vor allem das extreme Glatteis forderte unsere Gemeindemitarbeiter, die mit bestem Wissen und Gewissen den Winterdienst erledigen. Es wird um Verständnis ersucht, dass die Schneeräumung nicht überall gleichzeitig erfolgen kann.

Der Historische Verein Steirisches Wechselland (HVSW) wurde am 24.01.2014 gegründet. Auf Seite 6 dieser Mitteilung finden Sie eine Vorstellung des Vereines.

Bei unserem Terminkalender für das Jahr 2014 hat sich leider ein Fehler eingeschlichen. Der Termin für die Abfuhr der Gelben Säcke am 20.08.2014 ist irrtümlich in den Kalender aufgenommen worden.

Anschließend an diese Gemeindeinformation finden Sie die News der Schäfferner Wirtschaft. Ich möchte mich bei allen Gewerbetreibenden für die gute Zusammenarbeit bei der Festtagsaktion bedanken. Auch der gemeinsame Stand bei der Hochstrasse Innovativ, die am 8./9. März 2014 stattfindet, ist immer wieder eine gute Repräsentation für Schäffern.

Das nächste Gemeinderundschreiben wird in der Karwoche erscheinen. Es besteht wieder die Möglichkeit, Aktuelles der Vereine oder Gewerbetreibenden zu veröffentlichen. Berichte können bis **1. April 2014** an gde@schaeffern.steiermark.at gesendet werden.

Die PendlerInnenbeihlife der Arbeiterkammer und des Landes Steiermark für das Jahr 2013 kann bis 31. Dezember 2014 beantragt werden.
Formulare zur Antragstellung sind bereits im Gemeindeamt erhältlich! Der Antrag ist auch im Internet unter http://www.soziales.steiermark.at/cms/ziel/67224591/DE verfügbar, wo Sie auch nähere Informationen dazu finden.

Abschließend wünsche ich allen einen schönen Faschingsausklang!
Euer Bürgermeister

Josef Winkler

Stellenausschreibung

In der Gemeinde Schäffern gelangen folgende Stellen zur Ausschreibung:

Reinigungskraft (m/w)

Die Anstellung erfolgt für ca. 6 Wochenstunden, die Arbeitszeiten sind an Werktagen abends. In den nächsten Jahren ist eine Erhöhung der Beschäftigung auf 20 Wochenstunden möglich. Die Arbeitszeiten wären danach nachmittags und abends, wobei es auch angedacht ist, als Aushilfskraft im Kindergarten tätig zu sein.

Das Dienstverhältnis wird ab 1. April 2014 zunächst für die Dauer von drei Monaten befristet abgeschlossen, wobei der erste Monat eine Probezeit ist. Danach ist ein unbefristetes Dienstverhältnis vorgesehen.

Aufnahmebedingungen

- Österreichische Staatsbürgerschaft, oder EU-Bürger
- Unbescholtenheit und Hauptwohnsitz in der Gemeinde Schäffern
- kontaktfreudige, verantwortungsbewusste Persönlichkeit
- Teamgeist und Eigeninitiative
- Abschluss einer Ausbildung zur Kinderbetreuerin und Tagesmutter oder die Bereitschaft eine solche Ausbildung zu absolvieren
- Verständnis und Geduld im Umgang mit Kindern
- Aktive Mitarbeit in den örtlichen Vereinen und Körperschaften

Reinigungs-Aushilfskraft (m/w)

Die Aushilfskraft wird vorerst für die Ferienzeit und als Gelegenheits-Aushilfe angestellt. Es besteht die Möglichkeit, die Beschäftigung in den nächsten Jahren in eine fixe Anstellung als Volksschul-Reinigungskraft mit ca. 15 Wochenstunden, Arbeitszeit nachmittags, umzuwandeln.

Aufnahmebedingungen

- Österreichische Staatsbürgerschaft, oder EU-Bürger
- Unbescholtenheit und Hauptwohnsitz in der Gemeinde Schäffern
- kontaktfreudige, verantwortungsbewusste Persönlichkeit
- Teamgeist und Eigeninitiative
- Aktive Mitarbeit in den örtlichen Vereinen und Körperschaften

Die Einstellungen erfolgen voraussichtlich als Vertragsbedienstete, in der Entlohnungsgruppe 5; Entlohnungsstufe je nach Vordienstzeiten.

Die Bewerbungen sind unter Anschluss der üblichen Unterlagen (Zeugnisse, Urkunden, Lebenslauf usw.) bis längstens **07.03.2014**

an das Gemeindeamt Schäffern

Tel. 03339/7070, Fax DW:4, E-Mail: gde@schaeffern.steiermark.at

zu richten.

Persönlicher Gemeindepolizist für die Gemeinde Schäffern

Mit sofortiger Wirkung wird für den Gemeindebereich Schäffern ein persönlicher Ansprechpartner für polizeiliche Belange installiert. Dabei handelt es sich um **Gruppeninspektor Peter Glatz** der Polizeiinspektion Friedberg.

GI Peter Glatz verfügt über rund 29 Jahre Exekutivdiensterfahrung und ist daher ein profunder Ratgeber in polizeilichen Belangen. Er steht für die großen und kleinen Probleme zur Verfügung und wird versuchen, gemeinsam mit den Betroffenen lösungsorientierte Vorschläge zu erarbeiten. Zu erwähnen ist jedenfalls der Umstand, dass sich GI Peter Glatz freiwillig für die Gemeinde Schäffern gemeldet hat, da ihm offenbar das Wohl der Bevölkerung sehr am Herzen liegt.

Kontaktaufnahmen mit GI Peter Glatz sind auf mehrfache Weise möglich. Vorzugsweise soll der **Erstkontakt mittels E-Mail** erfolgen, da dies mittlerweile eine gängige Kommunikationsform geworden ist. Weiters ist die telefonische Kontaktaufnahme möglich. Gedacht ist auch an fixe Sprechzeiten im Gemeindeamt, wenn sich dies als sinnvoll und notwendig herausstellen sollte. In weiterer Folge werden dann persönliche Treffen vereinbart, wo die Anliegen dann gemeinsam besprochen werden.

Zur Vorstellung ist GI Glatz Peter jedenfalls am **07. März von 14:00 bis 17:00 Uhr** im **Gemeindamt Schäffern** persönlich erreichbar.

Kontaktdaten GI Peter Glatz:
peter.glatz02@polizei.gv.at
Tel.: 059133/ 6232

Pendlerrechner online

Ab sofort ist der Pendlerrechner des Finanzministeriums online. Damit ist die komplizierte Ermittlung der Pendlerförderung nicht mehr notwendig.
Der Pendlerrechner des Finanzministeriums soll künftig für Klarheit bei der Berechnung der Pendlerförderung sorgen. Ab sofort kann mit der Adresseingabe von Wohnort und Arbeitsort der Anspruch auf Pendlerpauschale und Pendlereuro automatisch abgefragt werden.
https://www.bmf.gv.at/pendlerrechner/

Eigentumswohnung zu verkaufen

Im Rottenmanner Wohnhaus Am Schmalus 3b ist eine Eigentumswohnung mit Garage zu verkaufen.

Wohnnutzfläche:	77,73 m²
Terrasse	10,00 m²
Kellerabteil	10,52 m²
Garten Nutzfläche	53,42 m²

Information: Leo Pürrer 0664/42 42 020

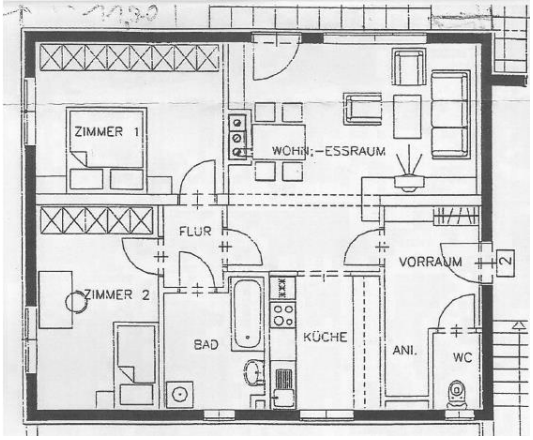

Steiermark Card 2014

2014 startet die Steiermark-Card in ihre 3. Saison.
Über 100 Ausflugsziele – von der Grazer Schloßbergbahn bis zum Lipizzanergestüt Piber und vom Kindermuseum Frida & Fred bis zur Tierwelt Herberstein – gibt es mit der Steiermark-Card zu entdecken. Card-Besitzern stehen vom 1. April bis 31. Oktober die Türen der Ausflugsziele bei freiem Eintritt offen. Der Gesamt-Wert der Eintrittspreise liegt bei über 800 Euro für einen Erwachsenen, bei einmaligem Besuch aller Ausflugsziele.

Die Steiermark-Card gibt's ab sofort bis 31. März 2014 zum Frühbucher-Preis von 69 Euro (statt 72,-) für Erwachsene. Für Senioren kostet die Card 59 Euro (statt 61,-) und für Kinder 33 Euro (statt 35,-).
Informationen über Ausflugsziele, Verkaufsstellen, Preise und Ermäßigungen finden Sie auf www.steiermark-card.net

Geförderte Energieberatungen in der Energieagentur W.E.I.Z.

Eine richtige Energieberatung hilft Ihnen, die richtigen Entscheidungen bei Neubau, aber vor allem bei Sanierungsvorhaben zu treffen! Wir ziehen die Förderung vom Land gleich direkt bei der Rechnung ab, sodass für die Kunden kein bürokratischer Aufwand entsteht. Im Zuge des 2. Paketes können wir auch die Kosten für den Energieausweis senken!!!

Förderung des Landes (70% der Kosten max. 126,-€ für Paket 1 und max. 350,-€ für Paket 2)

1) <u>Paket Energiesparberatung</u>
Die Energieagentur W.E.I.Z. berät Sie ca. 1,5 h lang bei Ihnen Vorort individuell über Einsparpotentiale, mögliche Sanierungsmaßnahmen, etc. (auch mit Hilfe einer Thermographiekamera um mögliche Schwachstellen zu finden)
Die Kosten belaufen sich bei einer ca. 1,5 h Beratung wie folgt:

Was?	Kosten?
Vorort Erstberatung ca: 1,5 h	180,-€
Förderung Land Steiermark	126,-€
Ihre Kosten	54,-€

2) <u>Paket: Vor-Ort-Energiecheck und Beratung</u>
Die Energieagentur W.E.I.Z. macht vor Ort eine Bestandsaufnahme Ihres Gebäudes, erstellt ein Konzept für Gebäude und Heizung und berät sie auch bei der Förderung!!

Was?	Kosten?
Vor-Ort-Energiecheck und Beratung	500,-€
Förderung Land Steiermark	350,-€
Ihre Kosten	150,-€

Terminvereinbarungen unter Energieagentur W.E.I.Z. 03172/603-0 energieagentur@w-e-i-z.com

Fußballtraining mit dem USC Schäffern

Am Mittwoch, dem 5. Feber 2014 durften unsere Schüler ein Fußballtraining mit den beiden ausgebildeten Trainern des USC Schäffern Dietmar Zingl und Rene Schermann absolvieren.
Nach einigen Aufwärm- und Stabilisationsübungen standen natürlich Übungen zur Ballführung und Ballspiele im Vordergrund. Dabei entpuppten sich einige verborgene Talente, die künftig vielleicht auch zum Fußballtraining kommen werden.
Als Belohnung für die erfolgreich durchgeführten Übungen erhielten alle Schüler eine Urkunde.
Ein herzliches Dankeschön den beiden Trainern des USC Schäffern, die den Kindern sichtlich Spaß an der Bewegung und am Ballspiel vermitteln konnten.

Kindergarten

Neuer Verein gegründet!

HISTORISCHER VEREIN
STEIRISCHES WECHSELLAND

Die **Gründungsversammlung** des neuen „Historischen Vereines Steirisches Wechselland“ (HVSW) hat am 24.01.2014 im Pinggauer Gemeinde-Sitzungssaal stattgefunden. Nach der Genehmigung der Vereinsstatuten wurden die Wahlen der 3 Vorstandsmitglieder und deren Stellvertreter sowie der 6 Beiräte als Vertreter der 6 steirischen Wechsellandgemeinden vorgenommen. Folgende Personen sind in den Vorstand gewählt geworden: Dr. Andreas Salmhofer (Obmann), Dr. Ernst Hofer und Franz Kaltenbacher (Obmannstellvertreter), Sabine Dittel (Schriftführerin), Sighard Schreiner, Pfarrer von Festenburg (Schriftführer-Stellvertreter), Josefa Jahrmann (Kassier) und DI Peter Hofer (Kassier-Stellvertreter). Zu den Gemeindebeiräten sind folgende Personen gewählt worden: Ing. Johann Oswald (Dechantskirchen), Franz Gruber (Friedberg), Ing. Markus Simon (Pinggau), Altbürgermeister Roman Hofer (Schäffern) und OSR Friedrich Semlegger (Sankt Lorenzen am Wechsel und Schlag bei Thalberg). Ing. Günter Mathä (Schäffern) und Mag. Andreas Prenner (St. Lorenzen am Wechsel) sind zu den Rechnungsprüfern bestimmt worden.
Maria Bischof, Marotte Grafikdesign, hat dankenswerterweise ein neues Vereinslogo mit vier Symbolen zur Verfügung gestellt.

1.) **Sinn und Zweck des neuen Vereines**

- Der HVSW versteht sich als ein Dachverband, der alle historischen Aktivitäten in den 6 Gemeinden zusammenfasst, koordiniert, auf jeweils 1 Jahresthema konzentriert, die Ergebnisse öffentlich präsentiert und systematisch dokumentiert – mit laufender Berichterstattung in den Medien des Wechsellandes.
- Weiters könnte der HVSW als Ansprechpartner/Servicestelle für Hilfestellungen bei Unklarheiten in historischen Belangen benützt werden und historische Spezialisten anfordern.
- Bei Ansuchen um Subventionen/Sponsoring ist es sicherlich von großem Vorteil, wenn ein Verein dahintersteht, der 6 Gemeinden umfasst und ca. 10.500 Einwohner vertritt.

2.) **Laufende Tätigkeiten des HVSW**:

- Alle 3 Jahre Mitgliederversammlung/Generalversammlung mit Vorstandswahl
- 2 Vorstandssitzungen pro Jahr mit Themenvorgabe für jeweils 1 Jahresprojekt
- Hist. Projektgruppen in den Gemeinden treffen sich nach Bedarf und werden vom HVSW gefördert
- 1x pro Jahr Veranstaltung einer Dichterlesung oder einer Ausstellung
- Wartung der Vereinswebsite und Online-Stellung aller Publikationen und Tätigkeiten

3.) **Das diesjährige Jahresprojekt** besteht in der Fortsetzung/Fertigstellung des Weitwanderweges (WWW) von Aspang über den „Hartberg“ und Spital (mit Blockhaus vom Jahre 1713) nach Pinggau/Friedberg sowie in der Westverlängerung von Friedberg bis St. Lorenzen und Festenburg mit insgesamt ca. 22 Schautafeln mit kulturgeschichtlich interessanten Informationen.

4.) **Als Nebenprojekt** möchte der HVSW im Gedenken an den Kriegsausbruch vor 100 Jahren in allen 6 Gemeinden nachforschen, wie viele Soldaten aus dem Wechselland auf welchen Kriegsschauplätzen eingesetzt waren und wann/wo die auf den Kriegerdenkmälern angeführten Soldaten vermisst/gefallen sind – was dann auf einer Skizze illustriert werden könnte – mit Einsichtnahme in Sterbematrikeln der Pfarre/Stift Vorau und von Andenken, Briefen sowie Befragungen.

5.) Sicherlich finden sich bei jedem Verein Anknüpfungspunkte/Überschneidungen mit dem neuen HVSW, sodass **Kooperationen** umso leichter möglich sein könnten.

Die Vereinsmitglieder freuen sich auf eine gute Zusammenarbeit. Alle geschichtlich Interessierten sind jederzeit herzlich zum Mitmachen eingeladen.

Mit besten Wünschen und freundlichen Grüßen
Ernst Hofer, stv. Obmann des HVSW Andreas Salmhofer, Obmann des HVSW

SCHÄFFERN aktiv

Erfolgreiche 6. Festtagsaktion der Schäfferner Wirtschaft

Als Dankeschön der Schäfferner Gewerbetreibenden an ihre Kunden führte die Schäfferner Wirtschaft wieder eine Aktion zur Kundenbindung und zur Erhaltung der Kaufkraft in der eigenen Gemeinde durch. Von Mitte November bis 5. Jänner wurden für Einkäufe und Konsumationen über € 25,- Gewinnkarten ausgegeben, die in einer groß angelegten Schlussveranstaltung am 6. Jänner im Turnsaal der Volksschule in Schäffern verlost wurden.
Alle Unternehmer packten wieder persönlich und tatkräftig an, um ihren Kunden auch bei der Schlussverlosung wieder optimale Unterhaltung, Verpflegung und Gewinnmöglichkeiten zu bieten.

Viele Besucher genossen den unterhaltsamen Nachmittag bei bester Bewirtung durch die Schäfferner UnternehmerInnen

Damit setzte die Schäfferner Wirtschaft wieder ein kräftiges Lebenszeichen und förderte das Bewusstsein der Bevölkerung für die Einkaufsmöglichkeiten im Ort!

Als attraktive Preise sponserten die Schäfferner Gewerbetreibenden wieder „Schäfferner Einkaufsgutscheine" im Wert von ca. 1.600,- Euro (!) und konnten sich so bei 40 Gewinnern für ihre Einkäufe und Konsumationen bedanken.
Und weil unsere Stefanie Zingl (GH Zingl-Jostl) auch erfolgreich beim Raiffeisen Lagerhaus Süd-Burgenland tätig ist, trat ihre Firma als zusätzlicher Sponsor der Festtagsaktion auf und stellte darüber hinaus noch einen Bosch Akkuschrauber zum Verlosen zur Verfügung.

Sponsor, Organisator und glückliche Gewinnerin des Bosch Akkuschraubers

Dieser wurde im Rahmen eines Schätzspieles vergeben, wobei zu erraten war, wie viele Schrauben sich in dem Schätzbehälter befinden. Die Schätzungen lagen zwischen 1.400 und 140.000 Teilen und die Diskussionen darüber trugen äußerst positiv zur allgemeinen Unterhaltung bei.

In angenehmer, warmer Atmosphäre waren nach den positiven Erfahrungen des letzten Jahres auch diesmal viele Besucher gekommen und erlebten mit, wie die insgesamt 40 Preise in unterhaltsamer Weise verlost wurden.

Als „Glücksbringer" waren wieder ganz viele Schäfferner Kinder im Einsatz, die mit gewissenhaftem Eifer die Gewinnkarten aus der Trommel zogen.

Danke an die Gemeindevertreter, an die Sponsoren der Raiffeisenbank Wechselland und Raiffeisen Lagerhaus Süd-Burgenland und alle, die diese Veranstaltung tatkräftig unterstützten.
Insgesamt zielte die Festtagsaktion der Schäfferner Wirtschaft darauf ab, das Bewusstsein der Bevölkerung für die Einkaufsmöglichkeiten im Ort weiter zu stärken und die Angebote der Schäfferner Wirtschaft gut sichtbar zu machen.

Die Organisatoren und glücklichen Gewinner der Schäfferner Festtagsaktion

Einkaufsgutscheine – eine „Erfolgs-story" für die heimische Wirtschaft!

Seit ihrer Einführung vor 5 Jahren erfreuen sich die „Schäfferner Einkaufsgutscheine" immer größerer Beliebtheit. Sowohl Privatpersonen als auch die Vertreter unserer Vereine oder der Gemeinde nützen diese Gutscheine, um einerseits den Beschenkten eine Freude zu machen und andererseits damit bewusst die Schäfferner Wirtschaft zu unterstützen. Damit hat jeder die Möglichkeit, bewusst einen Beitrag zur Erhaltung von Arbeitsplätzen, zur Stärkung der Schäfferner Wirtschaft und damit zur Sicherung unserer Lebensqualität zu leisten. Allein im Jahr 2013 wurden mehr als € 18.000,- über diese Gutscheinaktion umgesetzt – Geld das somit nicht woanders ausgegeben wurde, sondern unseren eigenen Wirtschaftsbetrieben und damit uns allen zugutegekommen ist. Denn: Geht´s der Schäfferner Wirtschaft gut, geht´s den Menschen gut! Vielen Dank allen, die von diesen „Schäfferner Einkaufsgutscheinen" Gebrauch machen – genießen Sie weiterhin die qualitativ hochwertigen Angebote und das persönliche Service der Schäfferner Wirtschaft!

RAIFFEISEN NEWS

Liebe Kundinnen und Kunden unserer Raiffeisenbank Wechselland!

Als neue Mitarbeiterin der Bankstelle Schäffern darf ich mich kurz vorstellen: Mein Name ist Maria Gruber, geboren wurde ich am 17. Juli 1974 in Schäffern und wohne mit meinem Mann Thomas und meinen beiden Kindern Christian (13) und Magdalena (10) in Schäffern.
Nach 4 Jahren Volksschule in Schäffern und 4 Jahren Hauptschule in Pinggau entschloss ich mich, die Fachschule für Mode- und Bekleidungstechnik in Oberwart zu besuchen. Nach meinem Schulabschluss 1992 begann ich bei der Firma Wilfinger in Schäffern zu arbeiten. Von 2009 bis 2012 war ich bei der Firma sowatec gmbh im Umweltkompetenzzentrum Schäffern beschäftigt und seit 2012 erledige ich für den Verein „Wirtschaftsplattform Wechselland“ sämtliche Bürotätigkeiten. Aufgrund meiner vielfältigen Tätigkeiten konnte ich bereits wertvolle Berufserfahrung in mehreren Bereichen sammeln.

Nun freue ich mich auf ein spannendes neues Aufgabengebiet in der Raiffeisenbank Wechselland und auf eine gute Zusammenarbeit mit Ihnen!

Die richtige Finanzierung mit Raiffeisen.

Wünsche sind so vielfältig wie die Menschen selbst. Was für den einen der große Flachbildfernseher, ist für den anderen das hübsch eingerichtete Kinderzimmer oder ein neu gestalteter Garten. Doch manchmal passt der aktuelle Kontostand nicht ganz zum Wunsch.

Ihre kompetenten BeraterInnen der **Raiffeisenbank Schäffern** betreuen Sie persönlich und informieren Sie über die verschiedenen **Finanzierungsmöglichkeiten** bei Neubau, Um- und Ausbau, Sanierung und Renovierung sowie über die entsprechenden **Förderungen**.

Damit Sie sich viele Dinge, die Ihnen lange eine Freude bereiten werden, schon heute leisten können!

" Auf in die Elsenau "
Zingl - Jostl

Faschingssonntag

2.3.2014
ab 12:00 Uhr

"PIZZA"

Kaffee mit Krapfen um € 2,90 ,-

Rosenmontag

3.3.2014
ab 15:00 Uhr

"Kindermaskenrummel"

Kaffee mit Krapfen um € 2,90 ,-

Faschingsdienstag

4.3.2014

Ganztägig
Schnitzerl mit Reis und Salat um € 5,90,-

Kaffee mit Krapfen um € 2,90 ,-

Auf Euer Kommen freuen sich
Fam. Zingl und Mitarbeiter

Aschermittwoch geschlossen !

USC Raiffeisen SCHÄFFERN

PREISSCHNAPSEN

Samstag, 8. März 2014

Gasthaus Zingl–Jostl, Elsenau

Beginn: 18.00 Uhr **Kartenpreis:** EUR 7,-

1. Preis: EUR 400,-
2. Preis: EUR 200,-

14 weitere wertvolle Preise, sowie 16 Trostpreise.

Auf Ihren Besuch freut sich der USC Raiffeisen SCHÄFFERN.

Spielplan Kampfmannschaft – Frühjahr 2014 (Änderungen möglich!)		
Sa, 22.03.2014	15:00 Uhr	Passail : Schäffern
Sa, 29.03.2014	15:00 Uhr	Gross Steinbach : Schäffern
So, 06.04.2014	16:00 Uhr	Schäffern : Festenburg
Sa, 12.04.2014	16:00 Uhr	Fladnitz/T. : Schäffern
Sa,19.04.2014	16:00 Uhr	Schäffern : St. Johann/H.
So, 27.04.2014	17:00 Uhr	Buch St. M. : Schäffern
So, 04.05.2014	16:00 Uhr	Schäffern : St. Kathrein/Off.
Sa, 10.05.2014	17:00 Uhr	Birkfeld : Schäffern
Sa, 17.05.2014	16:00 Uhr	Schäffern : Schönegg
Sa, 24.05.2014	17:00 Uhr	St. Lorenzen/W. : Schäffern
Do, 29.05.2014	17:00 Uhr	Schäffern : Neudau
Sa, 31.05.2014	17:00 Uhr	Unterrohr : Schäffern
Sa, 07.06.2014	17:00 Uhr	Schäffern : Puch b. Weiz