SCHÄFFERN aktiv

Ausgabe 2/2018

Tag der Schäfferner Wirtschaft

Leistungsschau

So. 24. Juni 2018

Bauhofgelände der **Gemeinde** beim Sportplatz

Programm

10 Uhr: **Gottesdienst** am Bauhof mit Pfarrer **Lorenz Poller**
Musikalische Umrahmung: **Lisa & Anna Bauer**

anschließend Begrüßung und Eröffnung

Leistungsschau unserer Unternehmer aus den Bereichen:

Bau, Beauty, Energie, Gastronomie, Kfz, Landwirtschaft u.v.m.

Programm für Jung und Alt:

Kinder Triathlon Glücksrad Hupfburg
Brotbackofen Kutschenfahrt

Für Ihr leibliches Wohl sorgt die Schäfferner Gastronomie

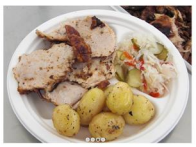

Auf Ihr Kommen freut sich die Schäfferner Wirtschaft!

SCHÄFFERN AKTIV GOES SOCIAL MEDIA!
Schäffern aktiv ist jetzt auch auf Facebook
Follow us auf „Schäffern aktiv“

WIRTSCHAFTSBUND

✂ hier abtrennen und bei den Verkaufsstellen abgeben ✂

✂ hier abtrennen ✂

Mitmachen und gewinnen!

IMPRESSUM
Herausgeber und Verleger: Wirtschaftsbund Schäffern, Für den Inhalt verantwortlich: Wirtschaftsbundobmann Ing. Robert Kuntner und Vorstand;
Satz- und Druckfehler sowie Irrtümer vorbehalten!

Gasthof Pürrer – Rundum Steirisch

Steirische Gastlichkeit für alle
Rundum steirisch
pürrer
Ihr Gasthof in Schäffern
www.gasthofpuerrer.at
marianne@gasthofpuerrer.at
8244 Schäffern - Dorfstraße 13 - T 03339/7294 - H 0664/48 80 499

Schäfferner Wirtschaftstreibende bieten so viel mehr

- Hätten Sie´s gewusst?

Diesmal:

Gasthof Pürrer

Marianne Pürrer hat beim Gasthaus Kristoferitsch in Wenigzell eine Lehre als Köchin/Kellnerin abgeschlossen, war seit 1987 im elterlichen Betrieb tätig und hat das Gasthaus Pürrer dann 1999 übernommen. Das Gasthaus Pürrer freut sich über Stammgäste aus und rund um Schäffern und ist bei Feierlichkeiten jeder Art z.B. Taufe, Firmung, Erstkommunion und Hochzeit stets mit Liebe und Sorgfalt um das Wohl der Gäste bemüht.

Wussten Sie eigentlich, dass…

- das Gasthaus Pürrer von Theresia Pürrer 1963 eröffnet wurde
- schon einige Stars wie z.B. Andy Borg, Nik P., die Klostertaler und Roberto Blanco hier kulinarisch verwöhnt wurden
- Marianne und ihr Team 17 Jahre lang für die Firma F-List in Aspang gekocht haben – immerhin gab´s da täglich ein abwechslungsreiches Menü für 180 Personen
- der Saal im Jahre 2000 umgebaut wurde und noch einige weitere Bauvorhaben geplant sind
- Marianne Pürrer das Gasthaus im nächsten Jahr schon seit 20 Jahren führt
- wir das berühmte und beliebte Eis vom Eisgreissler aus Krumbach haben; das Eis gibt es für den Genuss zu Hause natürlich auch zum Mitnehmen - in der praktischen Styroporbox!
- wir die Auszeichnung „Gute steirische Gaststätte“ im Jahre 1991 bekommen haben
- wir bei unserem 50-jährigem Jubiläum Gratulationswünsche von einigen Stars bekommen haben, u.a. von Andreas Gabalier und den Jungen Zillertalern
- wir unseren Gästen viele Köstlichkeiten und spezielle Angebote bieten z.B. Frühstücksbuffet, Salatspezialitäten, Cordon bleu Tage, Pizza und Burger

Nützen Sie dieses tolle Angebot für Ihren bewussten, regionalen Einkauf!

✂ hier abtrennen und bei den Verkaufsstellen abgeben ✂

Name:

Adresse:

Telefonnr.:

✂ hier abtrennen ✂

Herbert Gamperl – Hafner, Platten- und Fliesenleger

HERBERT GAMPERL
Hafner, Platten- & Fliesenleger
Elsenau 10 | 8244 Schäffern | Telefon/Fax 03339 7370
Mobil 0664 636 53 51 | E-Mail herbert.gamperl@tele2.at

Schäfferner Wirtschaftstreibende bieten so viel mehr

- Hätten Sie´s gewusst?

Diesmal:

Herbert Gamperl

Bereits im Jahre 2004 wurde von Herbert Gamperl das Gewerbe für Hafner, Platten- und Fliesenleger angemeldet. Seit 1979 ist Herbert Gamperl in dieser Branche tätig. Er absolvierte die Lehre zum Hafner, Platten- und Fliesenleger in Perchtoldsdorf und war anschließend in seinem Ausbildungsbetrieb sowie bei der Firma Ringhofer in Sinnersdorf tätig.

Der Firmensitz der Fa. Gamperl befindet sich an der Wohnadresse, in Elsenau 10. Zu den Haupttätigkeiten zählen Badezimmerumbauten, derzeit sehr viele barrierefrei, diverse Verfliesungsarbeiten und Plattenverlegungen sowie Hafnerarbeiten. Ein weiteres Tätigkeitsfeld ist auch das Aufstellen von Küchenherden und deren Anschließung, sowie Service- und Reparaturarbeiten. Um ständig auf dem aktuellen Stand zu bleiben, besucht Herbert Gamperl diverse Seminare, die von seinen Lieferanten angeboten werden. Auch die ständige Erweiterung seines Angebotes ist ein großes Anliegen.

Wussten Sie eigentlich, dass…

- Herbert Gamperl auch eine Fliesenausstellung, die ständig mit neuen Mustern bestückt wird, in Elsenau anbietet?
- Herbert Gamperl Planungen für Bad- und WC-Umbauten macht?
- Herbert Gamperl Skizzen für Kachelöfen für Ihren Wohnbereich entwirft?
- von Herbert Gamperl auch Kamin- und Pelletsöfen verkauft und aufgestellt werden?
- auch Küchenherde und Zusatzherde in höchster Qualität angeboten werden?
- Herbert Gamperl Brotbacköfen und Pizzaöfen neu in sein Sortiment aufgenommen hat?

Seit geraumer Zeit ist die Fa. Herbert Gamperl Vertriebspartner der Fa. Juhe - Die Ofenprofis. Mit den Holzbacköfen der Firma Juhe kann man backen, grillen, garen, smoken, spießen, uvm. Mit wenigen Handgriffen wird aus dem Juhe Flamm Holzbackofen ein Grill. Im Sommer ist der Juhe Flamm Backofen ein Hingucker in jedem Garten.

Nützen Sie dieses tolle Angebot für Ihren bewussten, regionalen Einkauf!

*Beim heurigen **Tag der Wirtschaft am 24. Juni 2018***
im Bauhof der Gemeinde Schäffern wird
Herbert Gamperl einen Juhe Flamm Backofen vorstellen.

SCHÄFFERNER GUTSCHEINE

Schäfferner Gutscheine – sinnvoll schenken und die
Kaufkraft bleibt im Ort!

Neue Verkaufsstellen

- **Gemeinde Schäffern**
- **Raiffeisenbank Schäffern**
- **Gasthaus Kirchenwirt**
- **Nah & Frisch Kaufhaus Sientschnig**

Datenschutz-Grundverordnung-Seminar

DSGVO - Was kommt auf die Unternehmen zu?

Der Vortrag fand am Mittwoch, 23.05.2018 im Gasthaus Doppler - Laglmühle statt.

Die rund 100 Teilnehmer waren vom Seminar, das vom WB Schäffern gemeinsam mit der WK Regionalstelle Hartberg-Fürstenfeld organisiert wurde, sehr begeistert und konnten viel Wissenswertes erfahren. Nach dem interessanten Vortrag beantwortete der Referent Herr Ing. DI Harald Schenner die Fragen der Unternehmer.

GEWINNSPIEL

In jeder Ausgabe der Wirtschaftsinfo finden Sie vorgedruckt auf einem Eck der Ausgabe einen Gewinnspielkupon zum Ausfüllen.
Die Gewinner erhalten **Schäfferner Gutscheine im Wert von 20,- Euro**, gesponsert von den vorgestellten Unternehmen der jeweiligen Ausgabe.

Wie funktioniert die Teilnahme:

- ✓ **Abgabe** der ausgefüllten Gewinnspielecken bei den **Verkaufsstellen.**
- ✓ Gewinner werden gezogen und bei der nächsten Ausgabe der Wirtschaftsinfo bekanntgegeben.

Machen Sie mit und freuen Sie sich über Schäfferner Gutscheine!

Wir gratulieren den **Gewinnern** des letzten Gewinnspiels der Schäfferner Wirtschaft zu **je 20,- Euro Schäfferner Gutscheinen!**

Buchegger Elfriede, 8244 Feldstraße 12
Koiser Magdalena, 8244 Mitterbach 2